



# MANUAL DE USUARIO SISTEMA LEY 18.450

Comisión Nacional de Riego



## TABLA DE CONTENIDO

<b>INTRODUCCIÓN</b>	<b>3</b>
<b>1. CARPETA DIGITAL</b>	<b>4</b>
<b>1.1 CARPETA LEGAL</b>	<b>4</b>
<b>1.2 CARPETA TÉCNICA</b>	<b>12</b>



## INTRODUCCIÓN

El presente manual tiene como finalidad servir de apoyo al consultor en la elaboración y postulación de proyectos a concursos de la Ley de Fomento al Riego.

Asimismo, tiene por objeto describir paso a paso la manera de ingresar al Sistema de Postulación Electrónico para que un proyecto pueda ser postulado.

Es importante señalar que mientras el proyecto se encuentre en el sistema sin haber postulado a un concurso, sólo podrá ser visto, editado y/o eliminado por el Consultor responsable de su ingreso.

## 1. CARPETA DIGITAL

### 1.1 CARPETA LEGAL

Todos los proyectos deben cumplir con una cierta cantidad de documentos legales y técnicos, los cuales en algunos casos son de carácter obligatorio y en otros opcional.

Para realizar la carga de documentos legales dentro del proyecto se debe ingresar a la siguiente pestaña



En donde se desplegará el siguiente formulario para ingreso de información.<sup>1</sup>

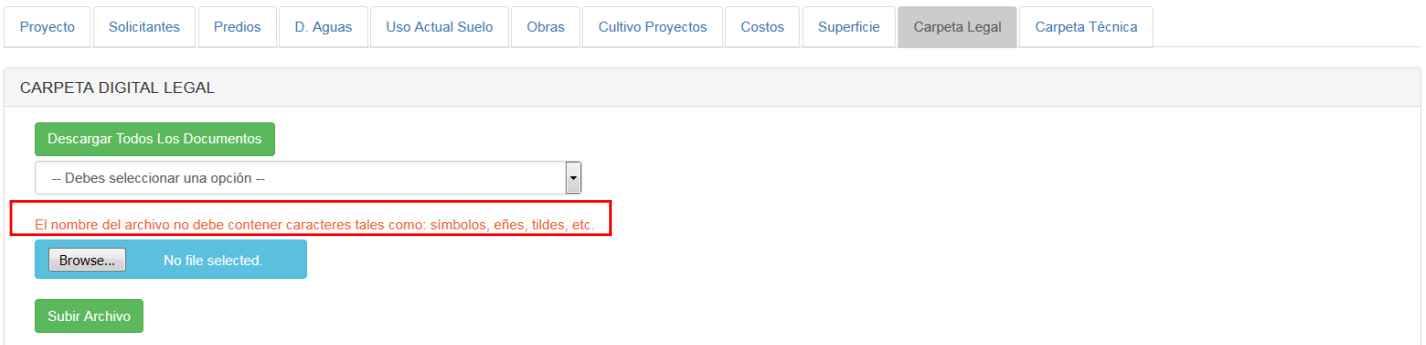

Projecto Solicitantes Predios D. Aguas Uso Actual Suelo Obras Cultivo Proyectos Costos Superficie **Carpeta Legal** Carpeta Técnica

CARPETA DIGITAL LEGAL

Descargar Todos Los Documentos

-- Debes seleccionar una opción --

El nombre del archivo no debe contener caracteres tales como: símbolos, eñes, tildes, etc.

Browse... No file selected.

Subir Archivo



AL-2. Carta de Aporte

Archivos Subidos: 0 de 5

Mostrar 10 registros

		Fecha	Documento
Ningún dato disponible en esta tabla			
		Fecha	Documento

Mostrando registros del 0 al 0 de un total de 0 registros

Anterior Siguiente

<sup>1</sup> El archivo que subirá dentro del sistema no debe contener Caracteres como símbolos eñes, tildes, etc.



AL-10. Certificado prioridad regional

Archivos Subidos: 0 de 1

Mostrar 10 registros

		Fecha	Documento
Ningún dato disponible en esta tabla			
		Fecha	Documento

Mostrando registros del 0 al 0 de un total de 0 registros

Anterior Siguiente

AL-19. Autorización arrendatarios y arrendatarios con opción de compra (Leasing) y declaración de conocimiento de usufructuario

Archivos Subidos: 0 de 5

Mostrar 10 registros

		Fecha	Documento
Ningún dato disponible en esta tabla			
		Fecha	Documento

Mostrando registros del 0 al 0 de un total de 0 registros

Anterior Siguiente

AL-20. Carta de Retiro

Archivos Subidos: 0 de 1

Mostrar 10 registros

		Fecha	Documento
Ningún dato disponible en esta tabla			
		Fecha	Documento

Mostrando registros del 0 al 0 de un total de 0 registros

Anterior Siguiente

AL-25. RUT solicitante

Archivos Subidos: 0 de 30

Mostrar 10 registros

		Fecha	Documento
Ningún dato disponible en esta tabla			
		Fecha	Documento

Mostrando registros del 0 al 0 de un total de 0 registros

Anterior Siguiente



AL-26. RUT representante

Archivos Subidos: 0 de 30

Mostrar 10 registros

		Fecha	Documento
Ningún dato disponible en esta tabla			
		Fecha	Documento

Mostrando registros del 0 al 0 de un total de 0 registros

Anterior Siguiente

AL-27. Poder representante

Archivos Subidos: 0 de 10

Mostrar 10 registros

		Fecha	Documento
Ningún dato disponible en esta tabla			
		Fecha	Documento

Mostrando registros del 0 al 0 de un total de 0 registros

Anterior Siguiente

AL-28. Acreditación predios

Archivos Subidos: 0 de 30

Mostrar 10 registros

		Fecha	Documento
Ningún dato disponible en esta tabla			
		Fecha	Documento

Mostrando registros del 0 al 0 de un total de 0 registros

Anterior Siguiente

AL-29. Acreditación de Derechos de Agua

Archivos Subidos: 0 de 30

Mostrar 10 registros

		Fecha	Documento
Ningún dato disponible en esta tabla			
		Fecha	Documento

Mostrando registros del 0 al 0 de un total de 0 registros

Anterior Siguiente



AL-30. Certificado del Registro Público de Derechos de Aprovechamiento

Archivos Subidos: 0 de 6

Mostrar 10 registros

		Fecha	Documento
Ningún dato disponible en esta tabla			
		Fecha	Documento

Mostrando registros del 0 al 0 de un total de 0 registros

Anterior Siguiente

AL-33. Servidumbres

Archivos Subidos: 0 de 5

Mostrar 10 registros

		Fecha	Documento
Ningún dato disponible en esta tabla			
		Fecha	Documento

Mostrando registros del 0 al 0 de un total de 0 registros

Anterior Siguiente

AL-34. Permisos y autorizaciones (incluye medioambientales)

Archivos Subidos: 0 de 10

Mostrar 10 registros

		Fecha	Documento
Ningún dato disponible en esta tabla			
		Fecha	Documento

Mostrando registros del 0 al 0 de un total de 0 registros

Anterior Siguiente

AL-35. Constitución Sociedades y documentos relacionados (8.1.2.b)

Archivos Subidos: 0 de 20

Mostrar 10 registros

		Fecha	Documento
Ningún dato disponible en esta tabla			
		Fecha	Documento

Mostrando registros del 0 al 0 de un total de 0 registros

Anterior Siguiente





AL-36. Constitución otras personas jurídicas (8.1.1.c)

Archivos Subidos: 0 de 3

Mostrar 10 registros

		Fecha	Documento
Ningún dato disponible en esta tabla			
		Fecha	Documento

Mostrando registros del 0 al 0 de un total de 0 registros

Anterior Siguiente

AL-38. Certificado de avalúo del SII

Archivos Subidos: 0 de 50

Mostrar 10 registros

		Fecha	Documento
Ningún dato disponible en esta tabla			
		Fecha	Documento

Mostrando registros del 0 al 0 de un total de 0 registros

Anterior Siguiente

AL-39. Certificado Art. 30° del Reglamento y Declaración de uso solidario

Archivos Subidos: 0 de 10

Mostrar 10 registros

		Fecha	Documento
Ningún dato disponible en esta tabla			
		Fecha	Documento

Mostrando registros del 0 al 0 de un total de 0 registros

Anterior Siguiente

AL-40. Antecedentes complementarios y Certificado de Art. 4° de la Ley N° 18.450

Archivos Subidos: 0 de 10

Mostrar 10 registros

		Fecha	Documento
Ningún dato disponible en esta tabla			
		Fecha	Documento

Mostrando registros del 0 al 0 de un total de 0 registros

Anterior Siguiente



AL-41. Cambio consultor

Archivos Subidos: 0 de 1

Mostrar 10 registros

		Fecha	Documento
Ningún dato disponible en esta tabla			
		Fecha	Documento

Mostrando registros del 0 al 0 de un total de 0 registros

Anterior    Siguiente

Anexo observaciones Legales

Archivos Subidos: 0 de 20

Mostrar 10 registros

		Fecha	Documento
Ningún dato disponible en esta tabla			
		Fecha	Documento

Mostrando registros del 0 al 0 de un total de 0 registros

Anterior    Siguiente

Para realizar la carga de un documento, se debe desplegar el listado de anexos disponibles, se debe considerar que la disponibilidad de los documentos varía según Asociatividad, Estrato y Tipo de Riego que posee el proyecto.

Descargar Todos Los Documentos

-- Debes seleccionar una opción --

- AL-2. Carta de Aporte
- AL-3.3 Certificado INDAP
- AL-7. Acta Constitución Comunidad No Organizada (incluye poder representante y estado de tramitación)
- AL-7.1 Estado de avance ante la DGA
- AL-8. Acta Asamblea Org. de Usuarios Constituida, (incluye estatutos)
- AL-9. Listado de beneficiarios organizaciones de Usuarios
- AL-10. Certificado prioridad regional
- AL-20. Carta de Retiro
- AL-23. Acta Sesión de Directorio Org. Usuarios Constituida concurso emergencia
- AL-24. Acta Constitución Comunidad No Organizada Concurso emergencia
- AL-25. RUT solicitante
- AL-26. RUT representante
- AL-27. Poder representante
- AL-28. Acreditación predios
- AL-30.1 Solicitud inscripción DGA Art. 122\*
- AL-31. Certificado inscripción registro DGA de Organizaciones de Usuarios
- AL-32. Certificado consultor MOP
- AL-33. Servidumbres
- AL-34. Permisos y autorizaciones (incluye medioambientales)

Una vez que se selecciona el tipo de documento que será cargado, se debe presionar la opción **Examinar**

CARPETA DIGITAL LEGAL

Descargar Todos Los Documentos

AL-28. Acreditación predios

Archivos Permitidos: PDF  
El nombre del archivo no debe contener caracteres tales como: símbolos, eñes, tildes, etc.

**Examinar...** No se ha seleccionado ningún archivo.

Subir Archivo

Dicha opción abrirá una ventana donde podrá escoger el documento requerido.

CARPETA DIGITAL LEGAL

Descargar Todos Los Documentos

AL-28. Acreditación predios

Archivos Permitidos: PDF  
El nombre del archivo no debe contener

**Examinar...** No se ha seleccionado

Subir Archivo

AL-2. Carta de Aporte

Mostrar 10 registros

Mostrando registros del 0 al 0 de un total de

AL-3.3 Certificado INDAP

Carga de archivos

Escritorio

Organizar Nueva carpeta

Favoritos

- Descargas
- Escritorio
- OneDrive
- Sitios recientes

Bibliotecas

- Documentos
- Imágenes
- Música
- Videos

Equipo

- Windows7\_OS (C:)
- Unidad de DVD (F:) CentOS\_6
- Lenovo\_Recovery (Q:)
- cnr-fomento (\\fsvfomento)
- cnr-daf (\\fsv-daf) (Z:)

Reportes

- Report-desianer

Bibliotecas

- Bibliotecas Carpeta de sistema
- Equipo Carpeta de sistema
- Acrobat Reader DC Acceso directo 2,00 KB
- Google Chrome Acceso directo 2,14 KB
- Oracle VM VirtualBox Acceso directo 1,06 KB
- SideSync Acceso directo 1,12 KB
- WinSCP Acceso directo 1,04 KB
- DD

Felipe Huenten Olguin Carpeta de sistema

Red Carpeta de sistema

desktop.ini Opciones de configuración 174 bytes

Mozilla Firefox Acceso directo 1,13 KB

REACHHit Acceso directo 1,96 KB

SQLyog - 64 bit Acceso directo 795 bytes

Zend Studio Acceso directo 1,89 KB

Nombre: | Todos los archivos (\*.\*)

Abrir Cancelar

Una vez seleccionado el documento que se desea cargar se debe presionar la opción **Subir Archivo**



El sistema generará un mensaje de confirmación de ingreso en la parte superior de la pantalla



Posteriormente realizada la carga de dicho documento este puede ser visualizado dentro del ítem asociado al número de documento cargado, en este caso sería el ítem AL-29.



	Fecha	Documento
	2017-02-06 17:02:47	59667_AL28_certificado pdf

El documento se visualizará con las opciones de eliminar, descargar, fecha la cual posee formato “AAAA-MM-DD HH: MM: SS” y nombre de documento anteponiendo el número de proyecto asociado.

Si requiere eliminar el documento, debe presionar la opción



Si requiere descargar el documento, debe presionar la opción



## 1.2 CARPETA TÉCNICA

Para realizar la carga de documentos técnicos dentro del proyecto se debe ingresar a la siguiente pestaña



En donde se desplegará el siguiente formulario para ingreso de información.<sup>2</sup>

CARPETA DIGITAL TECNICA

Descargar Todos Los Documentos

-- Debes seleccionar una opción --

El nombre del archivo no debe contener caracteres tales como: símbolos, eñes, tildes, etc.

Browse... No file selected.

Subir Archivo

Anexo 8.1.Plano de ubicación del proyecto

Archivos Subidos: 0 de 3

Mostrar 10 registros

		Fecha	Documento
Ningún dato disponible en esta tabla			
		Fecha	Documento

Mostrando registros del 0 al 0 de un total de 0 registros

Anterior Siguiente

<sup>2</sup> El archivo que subirá dentro del sistema no debe contener Caracteres como símbolos eñes, tildes, etc.

#### Anexo 8.2 Identificación del área de riego

Archivos Subidos: 0 de 3

Mostrar 10 registros

		Fecha	Documento
Ningún dato disponible en esta tabla			
		Fecha	Documento

Mostrando registros del 0 al 0 de un total de 0 registros

Anterior Siguiente

#### Anexo 8.4 Análisis Hidrológico

Archivos Subidos: 0 de 10

Mostrar 10 registros

		Fecha	Documento
Ningún dato disponible en esta tabla			
		Fecha	Documento

Mostrando registros del 0 al 0 de un total de 0 registros

Anterior Siguiente

#### Anexo 8.4.2 Pruebas de Bombeo

Archivos Subidos: 0 de 1

Mostrar 10 registros

		Fecha	Documento
Ningún dato disponible en esta tabla			
		Fecha	Documento

Mostrando registros del 0 al 0 de un total de 0 registros

Anterior Siguiente

#### Anexo 8.5 Diseño y cálculos hidráulicos

Archivos Subidos: 0 de 20

Mostrar 10 registros

		Fecha	Documento
Ningún dato disponible en esta tabla			
		Fecha	Documento

Mostrando registros del 0 al 0 de un total de 0 registros

Anterior Siguiente

#### Anexo 8.6 Estudios y diseños complementarios

Archivos Subidos: 0 de 10

Mostrar 10 registros

		Fecha	Documento
Ningún dato disponible en esta tabla			
		Fecha	Documento

Mostrando registros del 0 al 0 de un total de 0 registros

Anterior Siguiente

#### Anexo 8.8 Especificaciones técnicas de construcción e instalación

Archivos Subidos: 0 de 20

Mostrar 10 registros

		Fecha	Documento
Ningún dato disponible en esta tabla			
		Fecha	Documento

Mostrando registros del 0 al 0 de un total de 0 registros

Anterior Siguiente 

#### Anexo 8.8.1 Cronograma

Archivos Subidos: 0 de 1

Mostrar 10 registros

		Fecha	Documento
Ningún dato disponible en esta tabla			
		Fecha	Documento

Mostrando registros del 0 al 0 de un total de 0 registros

Anterior Siguiente

#### Anexo 8.9 Cubicaciones

Archivos Subidos: 0 de 10

Mostrar 10 registros

		Fecha	Documento
Ningún dato disponible en esta tabla			
		Fecha	Documento

Mostrando registros del 0 al 0 de un total de 0 registros

Anterior Siguiente 

#### Anexo 8.10.1 Presupuesto detallado de obras

Archivos Subidos: 0 de 20

Mostrar 10 registros

		Fecha	Documento
Ningún dato disponible en esta tabla			
		Fecha	Documento

Mostrando registros del 0 al 0 de un total de 0 registros

Anterior Siguiente

#### Anexo 8.10.2 Presupuesto detallado electrificación

Archivos Subidos: 0 de 1

Mostrar 10 registros

		Fecha	Documento
Ningún dato disponible en esta tabla			
		Fecha	Documento

Mostrando registros del 0 al 0 de un total de 0 registros

Anterior Siguiente 

#### Anexo 8.10.4 Cotizaciones

Archivos Subidos: 0 de 20

Mostrar 10 registros

		Fecha	Documento
Ningún dato disponible en esta tabla			
		Fecha	Documento

Mostrando registros del 0 al 0 de un total de 0 registros

Anterior Siguiente

#### Anexo 8.11 Certificado Corfo PIR (AT-04)

Archivos Subidos: 0 de 1

Mostrar 10 registros

		Fecha	Documento
Ningún dato disponible en esta tabla			
		Fecha	Documento

Mostrando registros del 0 al 0 de un total de 0 registros

Anterior Siguiente 

#### Anexo 8.12.1.1 Planos Proyecto tecnificación

Archivos Subidos: 0 de 20

Mostrar 10 registros

		Fecha	Documento
Ningún dato disponible en esta tabla			
		Fecha	Documento

Mostrando registros del 0 al 0 de un total de 0 registros

Anterior Siguiente

#### Anexo 8.12.1.2 Planos Obras Civiles proy. de tecnificación (caseta, electrificación, embalses, estanques, etc.)

Archivos Subidos: 0 de 10

Mostrar 10 registros

		Fecha	Documento
Ningún dato disponible en esta tabla			
		Fecha	Documento

Mostrando registros del 0 al 0 de un total de 0 registros

Anterior Siguiente

#### Anexo 8.13.1 Memoria de cálculo de superficies

Archivos Subidos: 0 de 3

Mostrar 10 registros

		Fecha	Documento
Ningún dato disponible en esta tabla			
		Fecha	Documento

Mostrando registros del 0 al 0 de un total de 0 registros

Anterior Siguiente

#### Anexo 8.13.2 Estudio de suelo - Informe de asimilación

Archivos Subidos: 0 de 2

Mostrar 10 registros

		Fecha	Documento
Ningún dato disponible en esta tabla			
		Fecha	Documento

Mostrando registros del 0 al 0 de un total de 0 registros

Anterior Siguiente



**Anexo observaciones Técnicas**

Archivos Subidos: 0 de 30

Mostrar 10 registros

		Fecha	Documento
Ningún dato disponible en esta tabla			
		Fecha	Documento

Mostrando registros del 0 al 0 de un total de 0 registros

Anterior    Siguiente

**Archivos de reclamación**

Archivos Subidos: 0 de 10

Mostrar 10 registros

		Fecha	Documento
Ningún dato disponible en esta tabla			
		Fecha	Documento

Mostrando registros del 0 al 0 de un total de 0 registros

Anterior    Siguiente 

Para realizar la carga de un documento, se debe desplegar el listado de anexos disponibles, debe considerar que la disponibilidad del documento varía según Tipo de Obra que posee el proyecto.

Descargar Todos Los Documentos

-- Debes seleccionar una opción --

- Debes seleccionar una opción --
- Anexo 8.1.Plano de ubicación del proyecto
- Anexo 8.2 Identificación del área de riego
- Anexo 8.4.2 Pruebas de Bombeo
- Anexo 8.4.3 Aforos
- Anexo 8.5 Diseño y cálculos hidráulicos
- Anexo 8.6 Estudios y diseños complementarios
- Anexo 8.7 Informe de deficiencias
- Anexo 8.8 Especificaciones técnicas de construcción e instalación
- Anexo 8.8.1 Cronograma
- Anexo 8.9 Cubicaciones
- Anexo 8.10.1 Presupuesto detallado de obras
- Anexo 8.10.2 Presupuesto detallado electrificación
- Anexo 8.10.3 Cotizaciones y Facturas
- Anexo 8.10.4 Cotizaciones
- Anexo 8.10.5 Declaración No Contribuyente IVA
- Anexo 8.11 Certificado Corfo PIR (AT-04)
- Anexo 8.12.2 Planos Proyecto Civiles
- Anexo 8.13.1 Memoria de cálculo de superficies
- Anexo 8.13.2 Estudio de suelo - Informe de asimilación

Una vez que se selecciona el anexo que será cargado, se debe presionar la opción **Examinar**

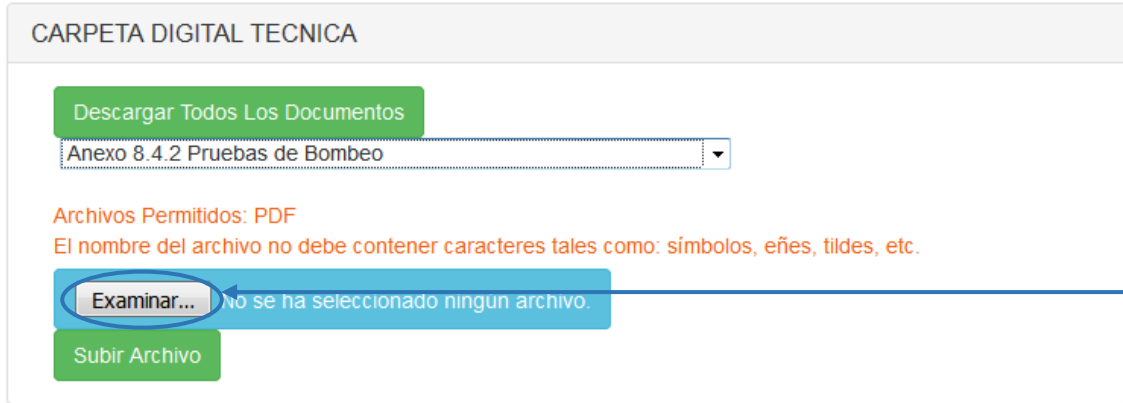

Dicha opción mostrará una nueva ventana en la cual se debe especificar la ruta en donde se encuentra el documento dentro del equipo.

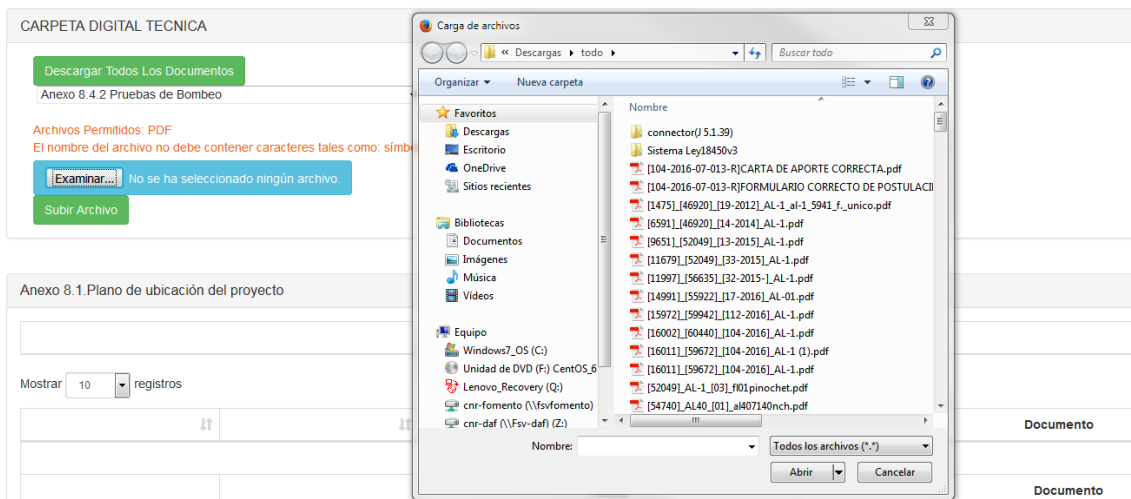

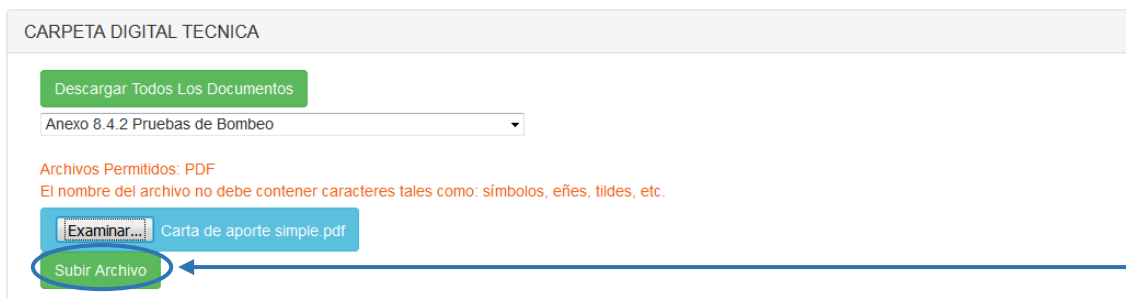

Una vez que seleccionado el anexo que se desea cargar, debe presionar la opción **Subir Archivo**

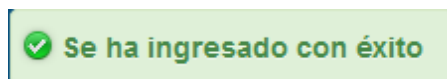

El sistema generará un mensaje de confirmación de ingreso en la parte superior de la pantalla



Posteriormente realizada la carga de dicho documento este puede ser visualizado dentro del ítem asociado al número de anexo cargado, en este caso sería el ítem “Anexo 8.4.2 Prueba de Bombeo”.

Anexo 8.4.2 Pruebas de Bombeo			
Archivos Subidos: 1 de 1			
		Fecha	Documento
		2017-06-29 16:03:32	59667_anexo04_2_Pruebas_de_Bombeo.pdf
		Fecha	Documento

Mostrando registros del 1 al 1 de un total de 1 registros

El documento se visualizará con las opciones de eliminar, descargar, fecha la cual posee formato “AAAA-MM-DD HH: MM: SS” y nombre de documento anteponiendo el número de proyecto asociado.

Si requiere eliminar el documento, debe presionar la opción



Si requiere descargar el documento, debe presionar la opción

